



MINISTÈRE DE L'AGRICULTURE DE L'AGROALIMENTAIRE ET DE LA FORÊT

**Formation technique VIVEA**

# Implantation d'éléments arborés au sein des espaces agricoles

## le 11 décembre 2018

**Au Château la bastide Orliac (vignoble HVE) - 47270 CLERMONTER SOUBIRAN**  
**et à la ferme Lou Cornal (polycultures élevages AB) - 47270 S<sup>t</sup> PIERRE de CLAIRAC**

**De la Conception du projet à la Plantation d'arbres et de haies**

**au sein des vignes et des cultures, des prairies et parcours et des espaces d'accueil du public**

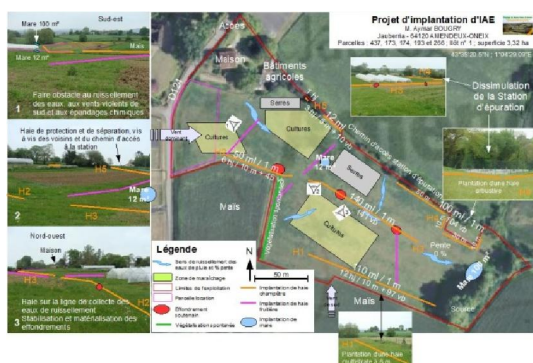

Présentation de cas concrets  
 Plus un chantier Pratique



**Tarifs (prise en charge par VIVEA pour les agriculteurs chefs d'exploitations)**

- **Professionnels : 150 € (170 € si prise en charge FAFSEA ou autre)**
- **Particuliers : 70 €**

**10 personnes maximum**

**Renseignements et inscriptions (obligatoires) : ☎ 05 47 86 00 08**

Retrouvez le programme sur <https://afac-agroforesteries.fr/formations-paysage-mares-haies-arbres-basque/>

**Paysage de Mares Haies d'Arbres Assistance technique pour la gestion et l'aménagement des espaces ruraux**

M. Jaime JIMENEZ - Sallaberria - 64130 Arrast-Larrebieu ; Tél : 05 47 86 00 08 ; Mails : [paysage-mares-haies-arbres@sfr.fr](mailto:paysage-mares-haies-arbres@sfr.fr)

n° SIRET : 538 160 367 00024 ; Prestataire de formation : n° de déclaration d'activité DRTEFP - 75640430564

Agrément « Prescripteur BCAE7 » (Bonnes Conditions Agricoles et Environnementales) pour le déplacement de haies

Diplômes d'état : - CS élagage, tailles et soins aux arbres - BTS Agricole (GPN-GEN) - Licence professionnelle (métiers du diagnostic de la gestion et de la protection des milieux naturels)